

CONJ. HABITACIONAL JARDIM SANTA CRUZ

CONJ. HABITACIONAL JARDIM SANTA CRUZ

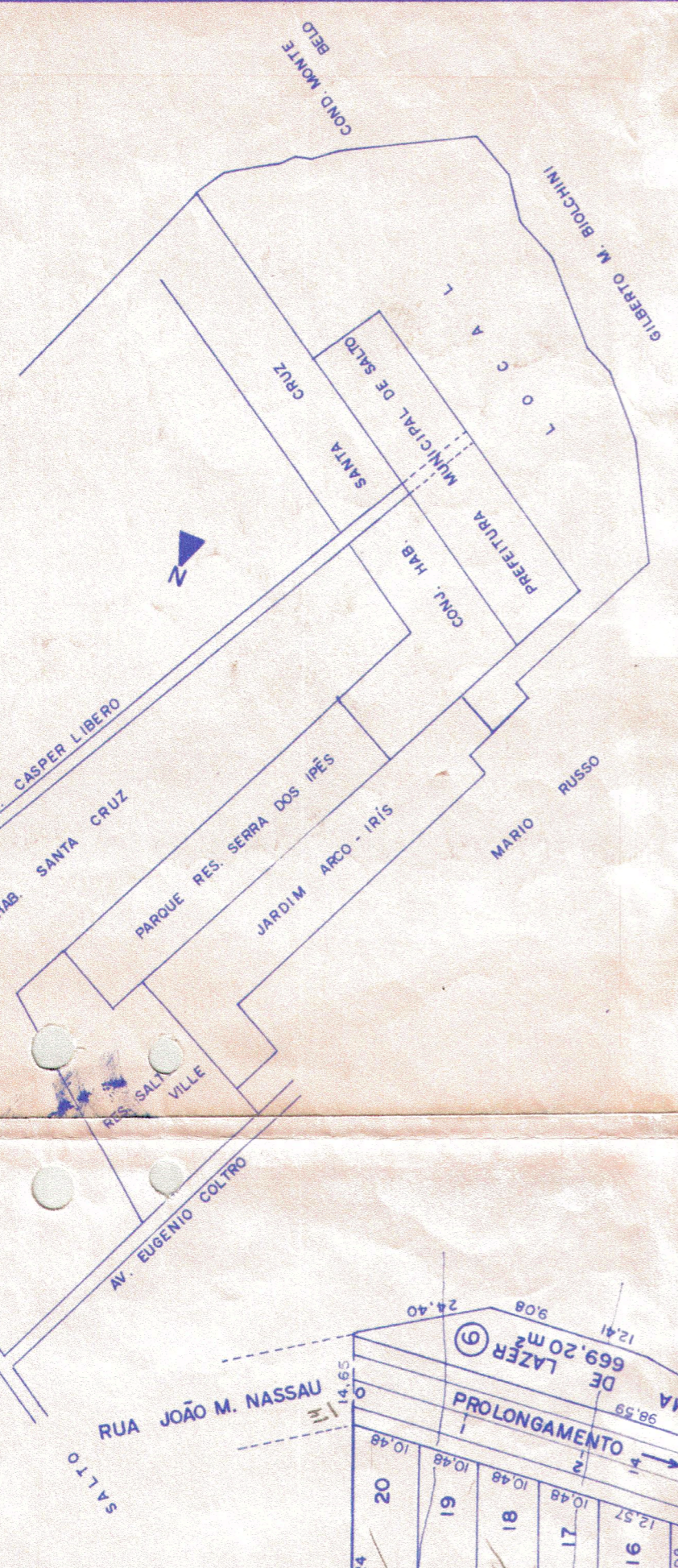

SITUAÇÃO SEM ESCALA

PREFEITURA MUNICIPAL DE SALTO

MARIO RUSSO

DETALHE DE ENTRONCAMENTO DE RUAS

- OBS.:  
 \*TODAS AS ESQUINAS COM RAIO TEM REPECTIVAMENTE 9m DE RAIO E TANGENTE.  
 \*TODAS AS RUAS TEM 14m LIVRE, COM ACESSO À AV. CASPER LIBERIO QUE TEM 18m LIVRE.  
 \*TODAS AS CALÇADAS TEM 2,50m DE LARGURA.

M. CASPER LIBERIO

PARCELAMENTO DO SOLO

PROJETO DE LOTEAMENTO

DESCRIÇÃO: JARDIM SANTA EFIGÊNIA

LOCAL: SALTO - SP

PROPRIETÁRIO: MARIO RUSSO EMPREENDIMENTOS IMOBILIÁRIOS LTDA.

REGISTRO DE IMÓVEIS DE SALTO: 2.822,20 m²

PROFESSOR: Gilberto Meira Biolchini

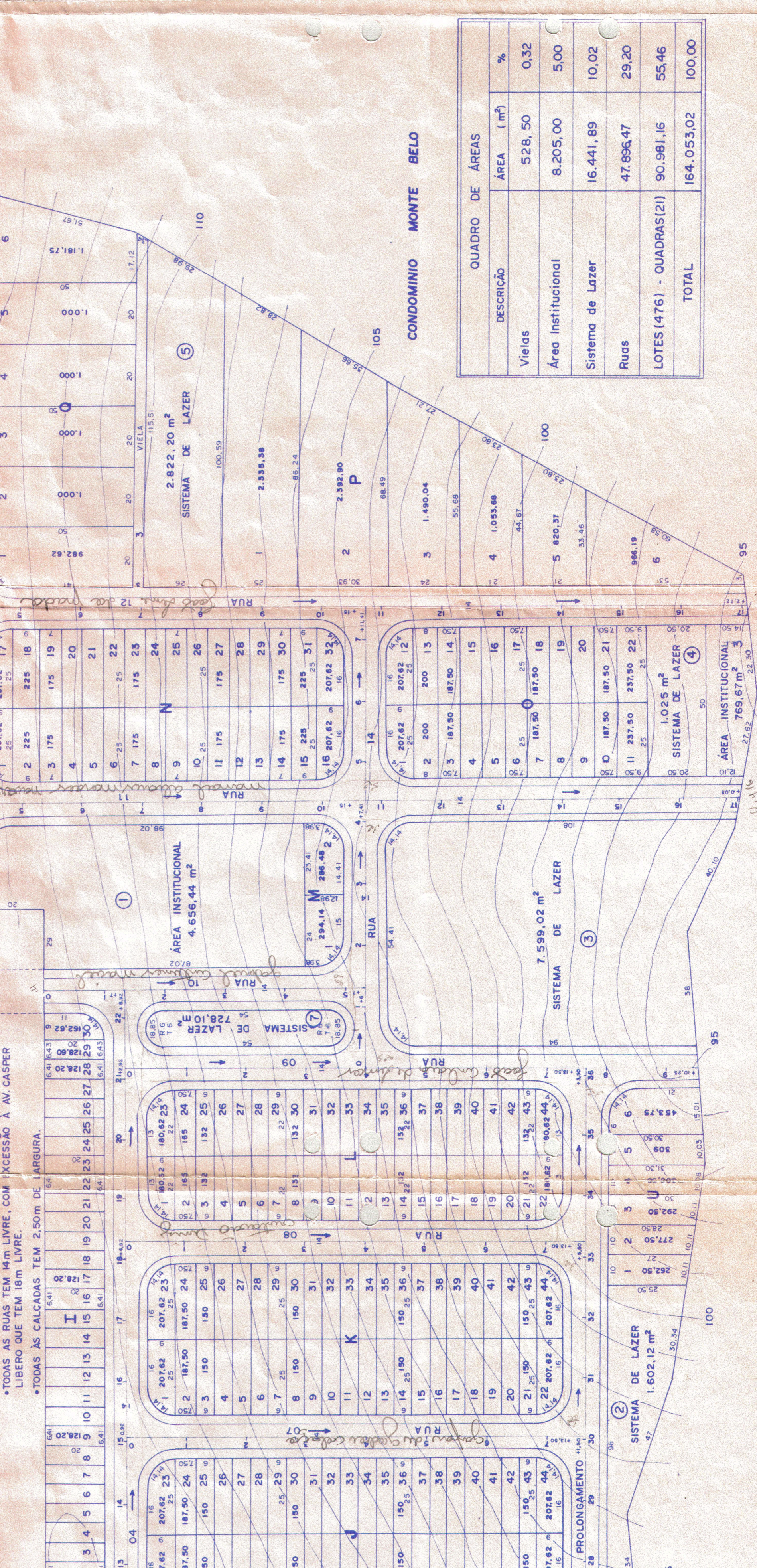

CONDOMÍNIO MONTE BELO

DESCRIÇÃO	ÁREA (m²)	%
Vieiras	528,50	0,32
Área Institucional	8.205,00	5,00
Sistema de Lazer	16.441,89	10,02
Ruas	47.896,47	29,20
LOTES (476) - QUADRAS(21)	90.981,16	55,46
<b>TOTAL</b>	<b>164.053,02</b>	<b>100,00</b>

GILBERTO MEIRA BIOLCHINI

SECRETÁRIO EXECUTIVO

**GRAPROHA** MICROFILME Nº 80898

REGISTRO DE IMÓVEIS DE SALTO

SECRETARIA MUNICIPAL DE SALTO

PROFESSOR: Gilberto Meira Biolchini

**APROVADO**

Certificação nº 26676

SECRETARIA MUNICIPAL DE SALTO

SECRETÁRIO EXECUTIVO

ART. nº 27492